Svend Asmussens Skandia Trio:
Svend Asmussen, violin, vibrafon, bas, sang – Helge Jacobsen, guitar – Chr. Jensen, bas, piano

1940.03.-04.	Kpo 3503	**Negro Medley**	Odeon D 395
1940.03.-04.	Kpo 3503	**Negro Medley** (Norsk udg.)	Odeon ND 3848
1940.03.-04.	Kpo 3503	**Negro Medley** (Tysk udg.)	Parlophon 220012
		Oh Susanna – My old Kentucky home –	
		Carry me back to old Virginny –	
		Old Black Joe – Swanee River	
		Arr.: Svend Asmussen	
		Sang: Svend Asmussen	
		Svend Asmussens Skandia Trio	

Scan: Jan Mikkelsen
3: Odeon D 395 - Negro Medley/Loch Lomond – solgt 7.439 ekspl.

1940.03.-04.	Kpo 3504	**Loch Lomond**	Odeon D 395
1940.03.-04.	Kpo 3504	**Loch Lomond** (Norsk udg.)	Odeon ND 3848
1940.03.-04.	Kpo 3504	**Loch Lomond** (Tysk udg.)	Parlophon 220012
		Trad.	A 160 621
		Arr.: Svend Asmussen	
		Sang: Svend Asmussen	
		Svend Asmussens Skandia Trio	

1940.03.-04.	Kpo 3505-1	**Tea for two**	Odeon D 396
1940.03.-04.	Kpo 3505-1	**Tea for two**	Odeon D 868
1940.03.-04.	Kpo 3505-1	**Tea for two** (Tysk udg.)	Parlophon 220014
1940.03.-04.	Kpo 3505-1	**Tea for two** (Engelsk udg.)	Parlophone R 3345
1940.03.-04.	Kpo 3505-1	**Tea for two** (USA udg. Mx R 351)	Hit 8057
		Vincent Youmans/Irving Ceasar	A 160 622
		Svend Asmussens Skandia Trio	

Scan tv: Jan Mikkelsen

1940.03.-04.	Kpo 3506	**June night**	Odeon D 396
1940.03.-04.	Kpo 3506	**June night** (Tysk udg.)	Parlophon 220014
1940.03.-04.	Kpo 3506	**June night** (USA udg. Matrix R 350)	Hit 8058
		Abel Baer/Cliff Friend	A 160 622
		Sang: Svend Asmussen + band	
		Svend Asmussens Skandia Trio	

Svend Asmussens Kvintet:
Svend Asmussen, violin, sang – Svend Hauberg, guitar, klarinet, trompet*, sang – Kjeld Bonfils, piano, vibrafon – Helge Jacobsen, guitar - Christian Jensen, bas – Erik Frederiksen, trommer

1940.06.26.	Kpo 3514	**Jeg har saa mange ønsker**	Odeon D 399
1940.06.26.	Kpo 3514	**Ich hab' so viele Wünsche** (Tysk udg.)	Odeon O-31665
		Monaco/C. V. Meincke	A 160 628
		Sang: Svend Asmussen	
		Svend Asmussens Kvintet	
		Den tyske udgave synges også på dansk	

1940.06.26.	Kpo 3515	**Den Lysegrønne Sang**	Odeon D 399
1940.06.26.	Kpo 3515	**Das Hellgrüne Lied** (Tysk udg.)	Odeon O-31665
		Aage Stentoft/Børge Müller	A 160 628
		Sang: Svend Asmussen	
		Svend Asmussens Kvintet	
		Den tyske udgave synges også på dansk	

1940.06.26.	Kpo 3516	**Honeysuckle rose***	Odeon D 398
1940.06.26.	Kpo 3516	**Honeysuckle rose*** (Tysk udg.)	Odeon D 398
1940.06.26.	Kpo 3516	**Honeysuckle rose*** **(**Norsk udg.)	Odeon ND 3759
1940.06.26.	Kpo 3516	**Honeysuckle rose*** (Engelsk udg.)	Parlophone R 3323
		Waller, Razaf	A 160 627
		Sang: Svend Asmussen + band	
		Svend Asmussens Kvintet	
		The Svend Asmussen Quintett	

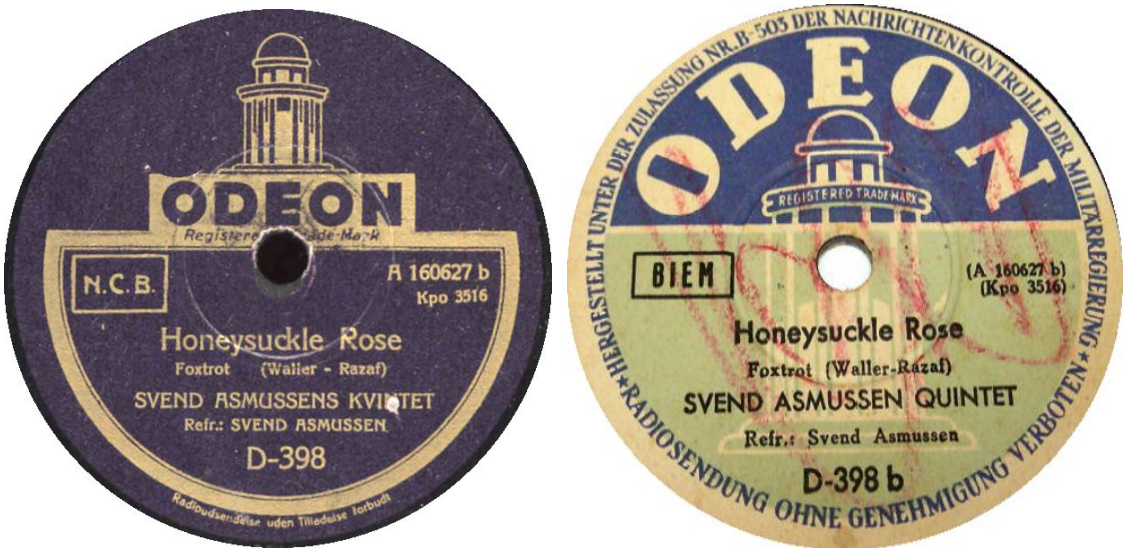

4: Odeon D 398 Honeysuckle Rose/Star Dust – solgt 6.044 ekspl.

Scan: Peder Hansen

1940.06.26.	Kpo 3517	**My blue heaven**	Odeon D 404
1940.06.26.	Kpo 3517	**My blue heaven** (Norsk udg.)	Odeon ND 3814
1940.06.26.	Kpo 3517	**My blue heaven** (Tysk udg.)	Parlophon 220010
		Sang: Svend Asmussen + band	A 160 631
		Walter Donaldson/George Whiting	
		Svend Asmussens Kvintet	

1940.06.26.	Kpo 3518	**Stardust**	Odeon D 398
1940.06.26.	Kpo 3518	**Stardust**	Odeon D 1098
1940.06.26.	Kpo 3518	**Stardust**	Odeon DK 1098
1940.06.26.	Kpo 3518	**Stardust** (Norsk udg.)	Odeon ND 3759
1940.06.26.	Kpo 3518	**Stardust** (Tysk udg.)	Odeon O-28612
1940.06.26.	Kpo 3518	**Stardust** (Engelsk udg.)	Parlophone R 3323
		Hoagy Carmichael, Mitchell Parish	A 160 627
		Sang: Svend Asmussen + band	
		The Svend Asmussen Kvintet	
		The Svend Asmussen Quintett	

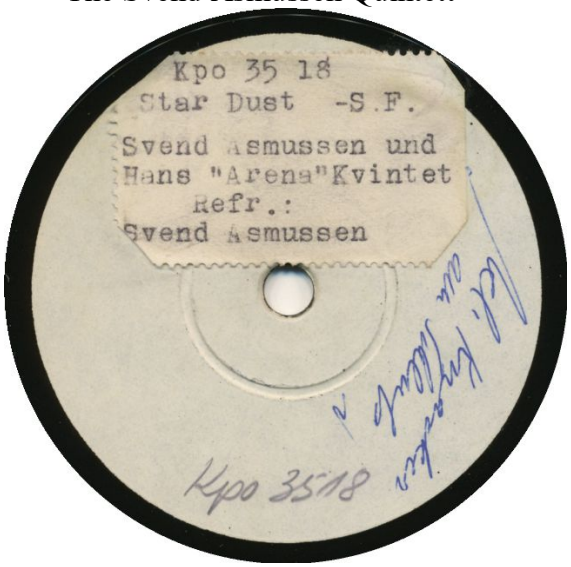

Tysk prøveplade
Scan: Peder Hansen

Scan th: Jan Mikkelsen

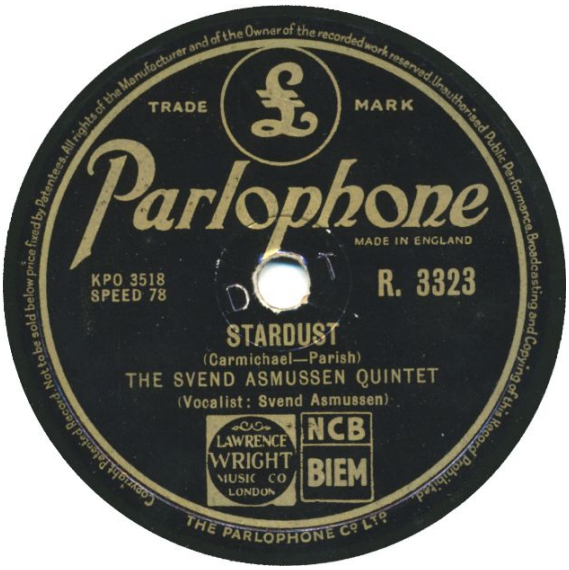

Scan: Peder Hansen

1940.06.26.	Kpo 3519	**Put on your old grey bonnet***	Odeon D 404
1940.06.26.	Kpo 3519	**Put on your old grey bonnet*** (Norsk udg.)	Odeon ND 3814
1940.06.26.	Kpo 3519	**Put on your old grey bonnet*** (Tysk udg.)	Parlophon 220010

Percy Wenrich/Stanley Murphy
Sang: Svend Asmussen og Svend Hauberg
Svend Asmussens Kvintet

Svend Asmussens og Hans Kvintet:
Svend Asmussen, violin, sang – Svend Hauberg, guitar, klarinet, trompet, sang – Kjeld Bonfils, piano, vibrafon – Helge Jacobsen, guitar, Christian Jensen, bas – Erik Frederiksen, trommer

1940.08.16.	Kpo 3539	**Hvis blot jeg tør**	Odeon D 407
		Kai Møller/Sigfred Pedersen	A 160 634

Sang: Svend Asmussen
Svend Asmussen og Hans Kvintet

Foto: Tina og Lars

1940.08.16.	Kpo 3540	**Night and day**	Odeon D 408
1940.08.16.	Kpo 3540	**Night and day**	Odeon D 1098
1940.08.16.	Kpo 3540	**Night and day**	Odeon DK 1098
		Cole Porter	A 160 635
		Sang: Svend Asmussen	
		Svend Asmussen og Hans Kvintet	

Scan th: Jan Mikkelsen

Foto tv: Tina og Lars – Scan th: Jan Mikkelsen

1940.08.16.	Kpo 3541	**Some of these days** Shelton Brooks Sang: Svend Asmussen Svend Asmussen og Hans Kvintet	Odeon D 408 A 160 635

Scan th: Jan Mikkelsen

Foto: Tina og Lars

1: Odeon D 408 - Some Of These Days/Night And Day – solgt 8.654 ekspl.

1940.08.16.	Kpo 3542	**Ræk mig din Haand** Svend Asmussen Sang: Svend Asmussen Svend Asmussen og Hans Kvintet	Odeon D 407 A 160 634

Foto: Tina og Lars

Carlo Thomsens Arena Orkester med Svend Asmussens Kvintet (th) med Kjeld Bonfils, vibrafon – Chr. Jensen, bas – Svend Hauberg, guitar – Børge Ring, guitar – Frederik, trommer og Cecil Aagaard synger for.

Svend Asmussen og hans Kvintet:
Svend Asmussen, violin, sang - Chr. Jensen, bas - Kjeld Bonfils, piano, vibrafon - Svend Hauberg, guitar, klarinet, trompet* - Børge Ring, guitar - Erik Frederiksen, trommer

1940.09.10.	Kpo 3559	**An old curiosity shop** Sam Coslow, Abner Silver, Guy Wood Sang: Svend Asmussen Svend Asmussen og Hans Kvintet	Odeon D 412 A 160 644

1940.09.10.	Kpo 3560	**I've got my eyes on you** Cole Porter Sang: Svend Asmussen Svend Asmussen og Hans Kvintet	Odeon D 412 A 160 644

1940.09.10.	Kpo 3561	**After you've gone***	Odeon D 411
1940.09.10.	Kpo 3561	**After you've gone*** (Tysk udg.)	Parlophon 220009
		Henry Creamer/Turner Layton	A 160 643
		Sang: Svend Asmussen	
		Svend Asmussen og hans Kvintet	

Foto tv: Tina og Lars

1940.09.10.	Kpo 3562	**I love you**	Odeon D 411
1940.09.10.	Kpo 3562	**I love you** (Tysk udg.)	Odeon O-31751
1940.09.10.	Kpo 3562	**I love you** (Tysk udg.)	Parlophon 220009
		Harry Archer/Harlan Thompson	A 160 643
		Sang: Svend Asmussen	
		Svend Asmussen og hans Kvintet	

Foto tv: Tina og Lars

Mogens Kilde med Svend Asmussen og Julius Jacobsen:

1940.10.	Kpo 3605	**Nur eine Nacht sollst du mir gehören** Oskar Geiger Arr. Julius Jacobsen Mogens Kilde paa Palladiums Kinoorgel m. Svend Asmussen, Violin & Julius Jacobsen, Flygel	Odeon D 422 A 160 655

Fotos: Tina og Lars

1940.10.	Kpo 3606	**The man I love** George & Ira Gershwin Arr. Julius Jacobsen Mogens Kilde paa Palladiums Kinoorgel m. Svend Asmussen, Violin & Julius Jacobsen, Flygel	Odeon D 422 A 160 655

Svend Asmussen og Hans Kvintet:
Svend Asmussen, violin, sang - Chr. Jensen, bas - Kjeld Bonfils, piano, vibrafon - Svend Hauberg, guitar, klarinet, trompet - Børge Ring, guitar - Erik Frederiksen, trommer

1940.10.22.	Kpo 3629-1	**Jodle-swing** Prince/Svend Asmussen Sang: Svend Asmussen + band Svend Asmussen og Hans Kvintet	Odeon D 429 A 160 664

1940.10.22.	Kpo 3630-1	**Choo-bang** Svend Asmussen Sang: Svend Asmussen + band Svend Asmussen og Hans Kvintet	Odeon D 429 A 160 664

1940.10.22.	Kpo 3631-1	**Avant de mourir**	Odeon D 430
1940.10.22.	Kpo 3631-1	**Avant de mourir** (Svensk udg.) Georges Boulanger Svend Asmussen og Hans Kvintet	Odeon D 5052 A 160 665

"P"

Foto tv: Tina og Lars

5: Odeon D 430 - Avant de mourir/Ma Curly-Headed Baby – solgte 5.580 ekspl.

1940.10.22. Kpo 3632-1 **Ma curly headed baby – Negervuggevise** Odeon D 430
1940.10.22. Kpo 3632-1 **Ma curly headed baby – Negervuggevise** Odeon D 870
George H. Clutsam A 160 665
Svend Asmussen og Hans Kvintet

Foto tv: Tina og Lars

1940.10.22. Kpo 3633-1 **Whispering** Odeon D 431
Schonberger/Coburn/Rose A 160 666
Sang: Svend Asmussen
Svend Asmussen og Hans Kvintet

Foto tv: Tina og Lars – scan th: Jan Mikkelsen

Svend Asmussens Skandia Trio:
Svend Asmussen, violin, sang, vibrafon – Svend Hauberg, guitar – Christian Jensen, bas

1940.10.22.	Kpo 3634-1	**Melancholy baby**	Odeon D 431
1940.10.22.	Kpo 3634-1	**Melancholy baby**	Odeon D 868
1940.10.22.	Kpo 3634-1	**Melancholy baby**	Odeon D 302
		Ernie Burnett/	A 160 666
		George A Norton, Maybelle E. Watson	
		Sang: Svend Asmussen	
		Svend Asmussens Skandia Trio	

Foto tv: Tina og Lars

Scans: Jan Mikkelsen

Svend Asmussen og hans Sekstet:
Svend Asmussen, violin, sang - Chr. Jensen, bas - Kjeld Bonfils, piano, vibrafon - Svend Hauberg, guitar, klarinet, trompet* - Erik Frederiksen, trommer – Jonny Campbell, alt sax – Jimmy Campbell, guitar

1940.12.04.	Kpo 3672-1	**Sweet Sue**	Odeon D 448
1940.12.04.	Kpo 3672-1	**Sweet Sue** (Tysk udg.)	Odeon O-28613
1940.12.04.	Kpo 3672-1	**Sweet Sue** (Engelsk udg.)	Parlophone DP 152
1940.12.04.	Kpo 3672-1	**Sweet Sue** (Engelsk udg.)	Parlophone R 3263
		Victor Young & Will J. Harris	A 160 691
		Sang: Svend Asmussen + band	
		Svend Asmussens Sekstet	

Pladen solgte 336 ex!
Scans: Jan Mikkelsen

1940.12.04.	Kpo 3673-1	**Limehouse Blues***	Odeon D 448
1940.12.04.	Kpo 3673-1	**Limehouse Blues***	Odeon D 302
1940.12.04.	Kpo 3673-1	**Limehouse Blues*** (Tysk udg.)	Odeon O-28622
		Philip Braham/Douglas Furber	A 160 691
		Sang: Svend Asmussen	
		Svend Asmussens Sekstet	

Svend Asmussen og hans Kvintet:
Svend Asmussen, violin, sang - Chr. Jensen, bas - Kjeld Bonfils, piano, vibrafon - Svend Hauberg, guitar, klarinet, trompet - Erik Frederiksen, trommer

1940.12.04.	Kpo 3674-1	**Japanese Sandman**	Odeon D 449
1940.12.04.	Kpo 3674-1	**Japanese Sandman**	Odeon D 869
1940.12.04.	Kpo 3674-1	**Japanese Sandman** (Svensk udg.)	Odeon D 5194
1940.12.04.	Kpo 3674-1	**Japanese Sandman** (Tysk udg.)	Parlophon 220013
		Richard A. Whiting/Raymond B. Egan	A 160 692
		Sang: Svend Asmussen + band	
		Svend Asmussens Kvintet	

1940.12.04.	Kpo 3675-1	**Lady be good**	Odeon D 449
1940.12.04.	Kpo 3675-1	**Lady be good** (Tysk udg.)	Parlophon 220013
		Geore & Ira Gershwin	A 160 692
		Sang: Svend Asmussen + band	
		Svend Asmussens Kvintet	

Svend Asmussen og hans Kvintet:
Svend Asmussen, violin, sang - Chr. Jensen, bas - Kjeld Bonfils, piano, vibrafon - Svend Hauberg, guitar, klarinet, trompet, sang - Erik "Spjæt" Kragh, trommer – Ingelise Rune, sang

1941.01.	Kpo 3772-1	**Alexander's ragtime band**	Odeon D 468
1941.01.	Kpo 3772-1	**Alexander's ragtime band** (Tysk udg.)	Odeon O-31751
		Irving Berlin	A 160 717
		Sang: Svend Asmussen og Svend Hauberg	
		Svend Asmussens Kvintet	

Scan: Jan Mikkelsen

1941.01.	Kpo 3773-1	**Aften**	Odeon D 469
		Stentoft, Müller	A 160 718
		Sang: Svend Asmussen og Ingelise Rune	
		Svend Asmussens Kvintet	

1941.01.	Kpo 3774-1	**Solitude**	Odeon D 468
1941.01.	Kpo 3774-1	**Solitude**	Odeon D 869
1941.01.	Kpo 3774-1	**Solitude** (Svensk udg.)	Odeon D 5080
		De Lange, Mills, Ellington	A 160 717
		Sang: Svend Asmussen & Ingelise Rune	
		Svend Asmussens Kvintet	

Scan tv: Jan Mikkelsen

1941.01.	Kpo 3775-1	**Søndagssangen**	Odeon D 469
		Stentoft, Müller	A 160 718
		Sang: Ingelise Rune og Svend Asmussen	
		Svend Asmussens Kvintet	

I 1941 åbnede Asmussen sin egen danserestaurant opkaldt efter hans første plade.

Svend Asmussen og hans Kvintet:
Svend Asmussen, violin, sang - Chr. Jensen, bas - Kjeld Bonfils, piano, vibrafon - Svend Hauberg, guitar, klarinet, trompet - Erik Frederiksen, trommer – Vokal-Trio: Asmussen, Hauberg, Bonfils – Ingelise Rune, sang - Vokal-Kvartet: Asmussen, Hauberg, Bonfils, Jensen

1941.02.	Kpo 3792-1	**Den lille Melodi** Jens Dennow Sang: Vokal-Trio Svend Asmussens Kvintet	Odeon D 471 A 160 721

Foto: Tina og Lars

1941.02.	Kpo 3793-1	**Naar du ser et Stjerneskud** Leigh Harline, Mogens Dam Sang: Vokal-Trio Svend Asmussens Kvintet	Odeon D 471 A 160 721

Foto: Tina og Lars

Svend Asmussen og hans Kvintet:
Svend Asmussen, violin, sang - Chr. Jensen, bas - Kjeld Bonfils, piano, vibrafon - Svend Hauberg, guitar, klarinet, trompet - Erik Frederiksen, trommer – Vokal-Trio: Asmussen, Hauberg, Bonfils – Ingelise Rune, sang

1941.03.24.	Kpo 3825-1	**Min Soldat** Jokern, Knud Pheiffer Sang: Ingelise Rune + band Svend Asmussens Kvintet	Odeon D 484 A 160 735

Foto th: Tina og Lars

Ingelise Rune ved indspilningen af "Min Soldat"

1941.03.24.	Kpo 3826-1	**Tuttelut**	Odeon D 484
		Svend Asmussen	A 160 735
		Sang Svend Asmussen & Svend Hauberg	
		Svend Asmussens Kvintet	

Foto th: Tina og Lars

1941.03.24.	Kpo 3827-1	**Friml-Melodier**	Odeon D 306
1941.03.24.	Kpo 3827-1	**Friml-Melodier**	Odeon D 485
1941.03.24.	Kpo 3827-1	**Friml-Melodier**	Odeon D 870
		R. Frimml	
		Indian love call - Rose Marie	A 160 736
		Svend Asmussens Kvintet	
(1940.12.20?	Kpo 3733-1)	D 306 koblet med:	
		I can't give you anything but love	Odeon D 306
		Fields/McHugh	
		Helge Jacobsen Guitar og Sang	
		med Rytme	

Scan tv: Mikkel Breiler – Foto th: Tina og Lars

1941.03.24.	Kpo 3828-1	**The man I love**	Odeon D 485
		George & Ira Gershwin	A 160 736
		Svend Asmussens Kvintet	

Foto: Tina og Lars

Svend Asmussen og hans Kvintet:
Svend Asmussen, violin, sang - Chr. Jensen, bas - Kjeld Bonfils, piano, vibrafon - Svend Hauberg, guitar, klarinet, trompet - Erik Frederiksen, trommer – Vokal-Trio: Asmussen, Hauberg, Bonfils – Ingelise Rune, sang - Vokal-Kvartet: Asmussen, Hauberg, Bonfils, Jensen

1941.04.28.	Kpo 3834	**Regntunge Skyer** Ehrling, Lundin/Ludvig Brandstrup Sang: Ingelise Rune + band Svend Asmussens Kvintet	Odeon D 487 A 160 738

Foto: Tina og Lars

1941.04.28.	Kpo 3835	**Med dig i mine Arme** Gullmar/Pheiffer Sang: Ingelise Rune Svend Asmussens Kvintet	Odeon D 488 A 160 739

Foto: Tina og Lars

1941.04.28. Kpo 3836 **Swing it, Hr. Lærer** Odeon D 487
Gullmar/Ludvig Brandstrup A 160 738
Sang: Ingelise Rune + band
Svend Asmussens Kvintet

Foto: Tina og Lars

1941.04.28. Kpo 3837 **Naar du ser et Stjerneskud** Odeon D 488
Leigh Harline, Mogens Dam
Sang:Vokal-Kvartet
Svend Asmussens Kvintet

Foto: Tina og Lars

Asmussens Kvintet i studiet i marts 1941 med Ingelise Rune
Fra v. Svend Hauberg, Chr. Jensen, Frederik og Asmussen.
Kjeld Bonfils mangler.

Svend Asmussen og hans Sekstet: Svend Asmussen, violin, sang - Chr. Jensen, bas - Kjeld Bonfils, piano, vibrafon - Svend Hauberg, guitar, klarinet, trompet – Ulrik Neumann, guitar - Erik Frederiksen, trommer – Vokal-Kvartet: Asmussen, Hauberg, Bonfils, Neumann

1941.09.12.	Kpo 3900-1	**Ring dem bells**	Odeon D 507
1941.09.12.	Kpo 3900-1	**Ring dem bells** (Svensk udg.)	Odeon D 5080
1941.09.12.	Kpo 3900-1	**Ring dem bells** (Tysk udg.)	Odeon O-28613
1941.09.12.	Kpo 3900-1	**Ring dem bells** (USA udg. Mx R 353)	Hit 8057
		Duke Ellinton, Mills	A 160 763
		Sang: Svend Asmussen	
		Svend Asmussens Sekstet	

1941.09.12.	Kpo 3901-1	**Miss Annabel Lee**	Odeon D 507
1941.09.12.	Kpo 3901-1	**Miss Annabel Lee** (Svensk udg.)	Odeon D 5194
1941.09.12.	Kpo 3901-1	**Miss Annabel Lee** (Engelsk udg.)	Parlophone DP 152
1941.09.12.	Kpo 3901-1	**Miss Annabel Lee** (USA udg. Mx R 352)	Hit 8058
		Sidney Clare, Lew Pollack	A 160 763
		Sang: Vokal-Kvartet (på Engelsk)	
		Svend Asmussens Sekstet	

Svend Asmussen og hans Kvintet:
Svend Asmussen, violin, sang - Chr. Jensen, bas - Kjeld Bonfils, piano, vibrafon - Svend Hauberg, guitar, klarinet, trompet - Erik Frederiksen, trommer – Gerold Bernstein, fløjte – Børge Ring, guitar – Erik Parker, claves

1941.10.20.	Kpo 3908-1	**Tu ne Comprendes**	Odeon D 510
		arr. Svend Asmussen	A 160 766
		Sang: Svend Asmussen + band	
		Svend Asmussens Cuban Band	

Foto th: Tina og Lars

1941.10.20.	Kpo 3909-1	**Uno dos y tres** arr. Svend Asmussen Sang: Svend Asmussen + band Svend Asmussens Cuban Band	Odeon D 510 A 160 766

Fra en festlig aften i direktør Heymann's hjem i januar 1942.
Svend Asmussen, Kaj Timmermann, Børge Roger Henrichsen, Kai Ewans, Leo Mathisen.
Fra Billed Bladet nr. 6. 1942.

Svend Asmussen og hans Kvintet:
Svend Asmussen, violin, sang - Chr. Jensen, bas - Kjeld Bonfils, piano, vibrafon - Svend Hauberg, guitar, klarinet, trompet - Erik Frederiksen, trommer – Børge Ring, guitar –

1941.10.20.	Kpo 3910-1	**The Hut-sut Song**	Odeon D 511
1941.10.20.	Kpo 3910-1	**The Hut-sut Song**	Odeon D 305
1941.10.20.	Kpo 3910-1	**The Hut-sut Song** (Tysk udg.) Killion, Mc. Michael, Owens Sang: Svend Asmussen + band Svend Asmussens Kvintet D 305 koblet med:	Parlophon 220008 A 160 767
(1941.10.20.	Kpo 3904-1)	One o'clock jump Count Basie Harlem Kiddies	Odeon D 305

”med sång”

1941.10.20.	Kpo 3911-1	**Intermezzo**	Odeon D 511
1941.10.20.	Kpo 3911-1	**Intermezzo** (Svensk udg.)	Odeon D 5052
1941.10.20.	Kpo 3911-1	**Intermezzo** (Tysk udg.)	Parlophon 220008
		Heinz Provost	A 160 767
		arr. Svend Asmussen	
		Svend Asmussens Quintet	

”P”

Svend Asmussen og hans Kvintet:
Svend Asmussen, violin, sang - Chr. Jensen, bas - Kjeld Bonfils, piano, vibrafon - Svend Hauberg, guitar, klarinet, trompet - Erik Frederiksen, trommer

1942.01.21.	Kpo 3952-1	**Panhandle Pete**	Odeon D 770
1942.01.21.	Kpo 3952-1	**Panhandle Pete** (Tysk udg.) Weems, Cavanaugh, Weldon Sang: Svend Asmussen + band Svend Asmussen's Quintet	Parlophon 220024 A 160 789

1942.01.21.	Kpo 3953-1	**I heard**	Odeon D 770
1942.01.21.	Kpo 3953-1	**I heard** (Tysk udg.) Redman, Mills Sang: Svend Asmussen's Quintet	Parlophon 220024 A 160 789

Svend Asmussen og hans Kvintet:
Svend Asmussen, violin, sang, vibrafon (Amapola) - Chr. Jensen, bas - Kjeld Bonfils, piano, vibrafon - Svend Hauberg, guitar, klarinet, trompet - Erik Frederiksen, trommer – tilføjet på (Amapola og Chica Chica): Børge Ring, guitar – Erik Parker, claves (Amapola), trompet (Chica chica)

1942.01.21.	Kpo 3954-1	**Amapola**	Odeon D 771
1942.01.21.	Kpo 3954-1	**Amapola**	Odeon D 984 ikke udsendt
		Albert Gamse/Joseph M. Lacalle	A 160 790
		Sang: Svend Asmussen + band	
		Svend Asmussens Quintet	

1942.01.21.	Kpo 3955-1	**Chica chica boom chic**	Odeon D 771
		Harry Warren	A 160 790
		Samg: Bandet	
		Svend Asmussens Quintet	

Svend Asmussen og hans Kvintet:
Svend Asmussen, violin, sang, vibrafon (Darktown) - Chr. Jensen, bas - Kjeld Bonfils, piano, vibrafon - Svend Hauberg, guitar, klarinet, trompet - Erik Frederiksen, trommer

1942.02.05.	Kpo 3979-1	**Darktown strutters ball**	Odeon D 777
1942.02.05.	Kpo 3979-1	**Darktown strutters ball** (Tysk udg.)	Parlophon 220025
1942.02.05.	Kpo 3979-1	**Darktown strutters ball** (Engelsk udg.)	Parlophone DP 137

Shelton Brooks
Sang: Svend Asmussen + band
Svend Asmussens Quintet

1942.02.05.	Kpo 3980-1	**Rockin' chair**	Odeon D 777
1942.02.05.	Kpo 3980-1	**Rockin' chair** (Tysk udg.)	Parlophon 220025
1942.02.05.	Kpo 3980-1	**Rockin' chair** (Engelsk udg.)	Parlophone DP 137

Hoagy Carmichael
Sang: Svend Asmussen + band
Svend Asmussens Quintet

1942.02.05.	Kpo 3981-1	**Kiss the boys "Goodbye"**	Odeon D 778
1942.02.05.	Kpo 3981-1	**Kiss the boys "Goodbye"** (Tysk udg.) Victor Schertzinger/Frank Loesser; Sang: Svend Asmussen + band Svend Asmussens Quintet	Parlophon 220026 A 160 798

1942.02.05.	Kpo 3982-1	**Frederik**	Odeon D 778
1942.02.05.	Kpo 3982-1	**Frederik** (Tysk udg.) Svend Asmussen Tromme-solo: Erik Frederiksen Svend Asmussens Quintet	Parlophon 220026 A 160 798

Svend Asmussen og hans Kvintet:
Svend Asmussen, violin, sang - Chr. Jensen, bas - Kjeld Bonfils, piano, vibrafon - Svend Hauberg, guitar, klarinet, trompet - Erik Frederiksen, trommer – formentlig Ingelise Rune, sang

1942.04.23. Kpo 4038-1 **Kan man svinge i et Kys** Odeon D 797
Sven Gyldmark/Poul Sørensen
Sang: Ingelise Rune, Svend Asmussen + band
Svend Asmussens Kvintet

1942.04.23. Kpo 4039-1 **Yes - my darling daughter** Odeon D 797
Jack Lawrence
Sang: Svend Asmussen + band
Svend Asmussens Kvintet

1942.04.23. Kpo 4040-1 **Sorte Øjne** Odeon D 798
Russisk Folkemelodi
Svend Asmussens Kvintet

1942.04.23. Kpo 4041-1 **Puszta Hilsner** Odeon D 798
Ungarsk Folkemelodi
Svend Asmussens Kvintet

Svend Asmussen og hans Kvintet:
Svend Asmussen, violin, sang - Chr. Jensen, bas - Kjeld Bonfils, piano, vibrafon - Svend Hauberg, guitar, klarinet (Look out), el-guitar (Plinke-Plonke) – Ulrik Neumann, guitar (Plinke-Plonke) - Erik Frederiksen, trommer

1942.05.26. Kpo 4084-1 **Look out** Odeon D 811
Svend Asmussen
Svend Asmussens Kvintet

1942.05.26. Kpo 4085-1 **Plinke-plonke** Odeon D 811
Svend Asmussen
Svend Asmussens Kvintet

1942.05.26. Kpo 4086-1 **Vilja-Sangen/Wolga Lied/Stenka Rasin** Odeon D 812
arr. Svend Asmussen
Svend Asmussens Kvintet

1942.05.26. Kpo 4087-1 **Mit Hjerte springer ud** Odeon D 812
arr. Svend Asmussen
Svend Asmussens Kvintet

Ingelise Runes Swingkvintet:
Ingelise Rune, sang – Svend Asmussen, violin - Svend Hauberg, guitar, klarinet – Kjeld Bonfils, piano, vibrafon – Christian Jensen, bas – Erik Frederiksen, trommer

1942.09.12.	1712A	When day is done	ikke udsendt
1942.09.12.	1712B	**When day is done** Robert Katscher/De Sylva Ingelise Runes Swingkvintet	Tono SP 4158

Fotos: Tina og Lars

1942.09.12.	1713A	Moments like this	ikke udsendt
1942.09.12.	1713B	**Moments like this** Burton Lane/Frank Loesser Ingelise Runes Swingkvintet	Tono SP 4158
1942.09.12.	1714A	I guess I'll have to dream the rest	ikke udsendt
1942.09.12.	1714B	**I guess I'll have to dream the rest** Harold Green/ Mickey Stoner, Martin Block Ingelise Runes Swingkvintet	Tono SP 4159

Foto: Tina og Lars

1942.09.12.	1715A	So far, so good	ikke udsendt
1942.09.12.	1715B	So far, so good	ikke udsendt
1942.09.12.	1715C	**So far, so good** Lawrence, Moldy & Wright Ingelise Runes SwingKvintet	Tono SP 4159

Foto: Tina og Lars

Svend Asmussen og hans Kvintet:
Svend Asmussen, violin, sang - Chr. Jensen, bas - Kjeld Bonfils, piano, vibrafon - Svend Hauberg, guitar, klarinet – Ulrik Neumann, guitar - Erik Frederiksen, trommer – Vokal-Kvartet: Asmussen, Hauberg, Neumann (+ guitar), Bonfils

1942.09.30.	1741A-D	Shepherd serenade	ikke udsendt
1942.09.30.	1741E	**Shepherd serenade**	Tono SP 4162
1942.09.30.	1741E	**Shepherd serenade** (Svensk udg.) Fred Spielman, Kirmit Goell Sang: Svend Asmussen + band Svend Asmussen og hans Kvintet	Sonora Swing 567

Foto: Tina og Lars

1942.09.30.	1742A	Deep in the heart of Texas	ikke udsendt
1942.09.30.	1742B	**Deep in the heart of Texas**	Tono SP 4163
1942.09.30.	1742B	**Deep in the heart of Texas** (Svensk udg.)	Sonora Swing 567

June Hershey/Don Swander
Sang: Svend Asmussen + band
Svend Asmussen og hans Kvintet

Fotos: Tina og Lars

Scans: Peder Hansen

1942.09.30.	1743A-C	The Booglie - Wooglie Piggie	ikke udsendt
1942.09.30.	1743D	**The Booglie - Wooglie Piggie**	Tono SP 4163
1942.09.30.	1743D	**The Booglie - Wooglie Piggie** (Svensk udg.)	Sonora Swing 568

Roy, Jacobs
Sang: Vokal-Kvartet
Svend Asmussen og hans Kvintet

1942.09.30.	1744A-C	Maria Elena	ikke udsendt
1942.09.30.	1744D	**Maria Elena**	Tono SP 4162
1942.09.30.	1744D	**Maria Elena** (Svensk udg.) Lorenzo Barcelata, S.K. Russell Sang: Vokal-Kvartet Svend Asmussen og hans Kvintet	Sonora Swing 567

Foto: Tina og Lars

Svend Asmussen og hans Kvintet:
Svend Asmussen, violin, sang - Chr. Jensen, bas - Kjeld Bonfils, piano, vibrafon - Svend Hauberg, guitar, klarinet – Ulrik Neumann, guitar - Erik Frederiksen, trommer – Vokal-Kvartet: Asmussen, Hauberg, Neumann (+ guitar), Bonfils

1942.11.12.	1794A-C	Le premier rendez-vous	ikke udsendt
1942.11.12.	1794D	**Le premier rendez-vous**	Tono SP 4177
1942.11.12.	1794D	**Le premier rendez-vous** (Svensk udg.) René Sylviano, Louis Poterat Sang: Svend Asmussen + band Svend Asmussen og hans Kvintet	Sonora Swing 575

Foto tv: Tina og Lars – Scan th: Jan Mikkelsen
2: Tono SP 4177 - Le premier rendez-vous/J'attendrai – solgte 7.746 ekspl.

Scan: Peder Hansen

1942.11.12.	1795A-D	J'attendrai	ikke udsendt
1942.11.12.	1795E	**J'attendrai**	Tono SP 4177
1942.11.12.	1795E	**J'attendrai** (Svensk udg.) Dino Olivieri, Louis Poterat Sang: Svend Asmussen + band Svend Asmussen og hans Kvintet	Sonora Swing 575

Foto tv: Tina og Lars - Scan th: Jan Mikkelsen

Scan: Peder Hansen

1942.11.12.	1797A	**I got rhythm** George & Ira Gershwin Sang: Vokal-Kvartet Svend Asmussen og hans Kvintet	Tono SP 4203

Tono SP 4203 Sweet Lorraine/I Got Rhythm – solgte 159 ekspl.!
Den sjældneste Asmussen plade?
Fotos: Tina og Lars

1942.12.11	1796A-E	Sweet Lorraine	ikke udsendt
1942.12.11	1796F	**Sweet Lorraine** Cliff Burwell/Mitchell Parish Sang: Vokal-Kvartet Svend Asmussen og hans Kvintet	Tono SP 4203

Svend Asmussen og hans Kvintet:
Svend Asmussen, violin, sang - Chr. Jensen, bas - Kjeld Bonfils, piano, vibrafon - Svend Hauberg, guitar, klarinet – Ulrik Neumann, guitar - Erik Frederiksen, trommer – Vokal-Kvartet: Asmussen, Hauberg, Neumann (+ guitar), Bonfils – Ingelise Rune, sang

1942.12.15.	1850	On the sunny side of the street Dorothy Fields/Jimmy McHugh Sang: Ingelise Rune Svend Asmussen og hans Kvintet	ikke udsendt
1943.06.15.	1998A-C	Hanne, vent paa mig	ikke udsendt
1943.06.15.	1998D	**Hanne, vent paa mig** Svend Asmussen Svend Asmussen og hans Kvintet	Tono SP 4255

1943.06.15.	1999A-D	You're my sunshine	ikke udsendt
1943.06.15.	1999E	**You're my sunshine** Irving Berlin Svend Asmussen og hans Kvintet	Tono SP 4255

Svend Asmussen, violin – Ulrik Neumann, guitar:

1943.08.25.	2098A-B	Gershwin-Potpourri I Del	ikke udsendt
1943.08.25.	2098C	**Gershwin-Potpourri I Del**	Tono SP 4283
1943.08.25.	2098C	**Gershwin-Potpourri I Del** (Svensk udg.) Sonora Swing 590	
		fra "Hornbæk-Revuen 1943"	
		I got rhythm - Bess, you is my woman now	
		Svend Asmussen (Violin) og Ulrik Neumann (Guitar)	

Fotos: Tina og Lars

Scans: Peder Hansen

1943.08.25.	2099A	Gershwin-Potpourri II Del	ikke udsendt
1943.08.25.	2099B	**Gershwin-Potpourri II Del**	Tono SP 4283
1943.08.25.	2099B	**Gershwin-Potpourri II Del** (Svensk udg.) Sonora Swing 590	
		fra "Hornbæk-Revuen 1943"	
		Liza - It ain't necessarily so - Lady be good	
		Svend Asmussen (Violin) og Ulrik Neumann (Guitar)	

se også 1944.03.13.

1943.08.25.	2100	Cherokee Ray Noble Svend Asmussen (Violin) og Ulrik Neumann (Guitar)	Tono ikke udsendt
1943.08.25.	2101	My Reverie Debussy Svend Asmussen (Violin) og Ulrik Neumann (Guitar)	Tono ikke udsendt

Svend Asmussens Orkester:
Svend Asmussen, violin – Egon Esbensen, violin – Poul Hindberg, klarinet – Kjeld Nøregård, piano – Ulrik Neumann, guitar – Christian Jensen, bas – Erik Frederiksen, trommer – Helge Guldbøg, sang – Vokal-Kvartet: Neumann, Nørregaard, Hauberg, Ingelise Rune

1943.08.27.	2102A	Jeg ved et Spil om en Vej	ikke udsendt
1943.08.27.	2102B	**Jeg ved et Spil om en Vej**	Tono SP 4284
1943.08.27.	2102B	**Jeg ved et Spil om en Vej** (Svensk udg.) fra "Hornbæk-Revyen 1943" Amdi Riis/Mogens Dam Sang: Helge Guldbøg og Vokal-Kvartet Svend Asmussens Orkester	Sonora Swing 589

Fotos: Tina og Lars

Scans: Peder Hansen

1943.08.27.	2103A-C	My heart is yours	ikke udsendt
1943.08.27.	2103D	**My heart is yours**	Tono SP 4284
1943.08.27.	2103D	**My heart is yours** (Svensk udg.) Svend Asmussen Sang: Helge Guldbøg og Vokal-Kvartet Svend Asmussens Orkester	Sonora Swing 589

29. august 1943 blev Svend Asmussen arresteret af Gestapo mistænkt for at samarbejde med britisk efterretningstjeneste på sine turnéer i Sverige. Han tilbragte en måned i Vestre fængsel og halvanden måned i fængslet Hauptgefängnis på Alexander Platz i Berlin og blev derefter løsladt.

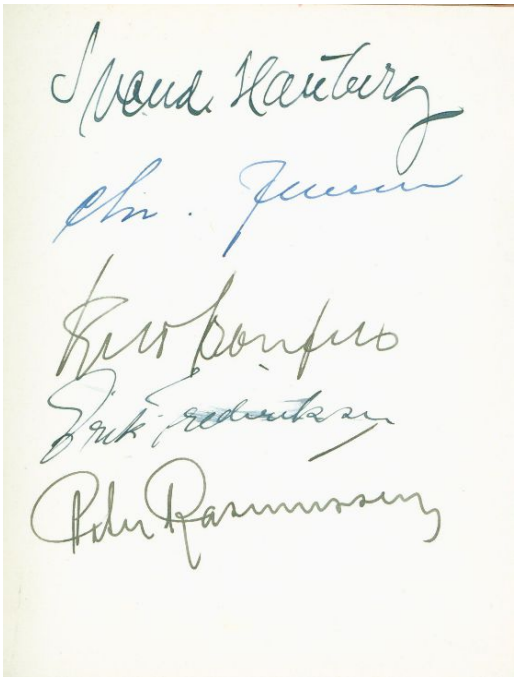

Peter Rasmussen overtog orkestret mens Asmussen var væk.

Gerda og Ulrik Neumann med Svend Asmussen og Kjeld Nørregaard og Orkester:
Gerda Neumann, sang – Ulrik Neumann, sang, guitar – Svend Asmussen, violin – Kjeld Nørregaard, piano – Peter Rasmussen, trombone – Cosper Cornelius, klarinet – Aage Voss, klarinet - ? klarinet - ? bas - ? trommer – Vokal-Kvartet: Gerda og Ulrik Neumann, Asmussen og Nørregaard

1943.12.09.	2221A	A touch of Texas	ikke udsendt
1943.12.09.	2221B	A touch of Texas	ikke udsendt
1943.12.09.	2221C	A touch of Texas	ikke udsendt
1943.12.09.	2221D	**A touch of Texas**	Tono SP 4320
1943.12.09.	2221D	**A touch of Texas**	Sonora Swing 626
		Jimmy McHugh/Frank Loesser	
		Sang: Vokal-Kvartet	
		Gerda og Ulrik Neumann,	
		Svend Asmussen og Kjeld Nørregaard med Orkester	

Foto: Tina og Lars

Gerda, Ulrik, Asmussen, Nørregaard

1943.12.09.	2222A	All the things you are	ikke udsendt
1943.12.09.	2222B	**All the things you are**	Tono SP 4320
1943.12.09.	2222B	**All the things you are**	Sonora Swing 626

Jerome Kern/Oscar Hammerstein II
Sang: Vokal-Kvartet
Gerda og Ulrik Neumann,
Svend Asmussen og Kjeld Nørregaard med Orkester

Foto: Tina og Lars

Svend Asmussen's Kvartet:
Svend Asmussen, violin, sang og vibrafon - Svend Hauberg, guitar, sang - Johan Poulsen, bas - Erik Frederiksen, trommer – (Optagelsesbilaget fortæller, at pga Ulrik Neuman har en ”springfinger”, optager man i stedet med Asmussens Skandia Trio og angiver kun: Asmussen, violin og vibrafon – Hauberg, guitar og Chr. Jensen, bas. Samtidig er titlen for 2228 ”Trees”!)

1943.12.13.	2227A,B,C	Exactly like you	ikke udsendt
1943.12.13.	2227D	**Exactly like you**	Tono SP 4322
1943.12.13.	2227D	**Exactly like you** (Svensk udg.)	Sonora Swing 627
1943.12.13.	2227D	**Exactly like you** (Norsk udg.)	Sonora 627
		Dorothy Fields/Jimmy McHugh	
		Sang: Svend Asmussen	
		Svend Asmussen's Kvartet	

Scans: Peder Hansen

1943.12.13.	2228A,B,C,D	Baby won't you please come home	ikke udsendt
1943.12.13.	2228E	**Baby won't you please come home**	Tono SP 4322
1943.12.13.	2228E	**Baby won't you please come home** (Svensk udg.)	Sonora Swing 627
1943.12.13.	2228E	**Baby won't you please come home** (Norsk udg.)	Sonora 627
		Clarence Williams/Charles Warfeld	
		Sang: Svend Asmussen og Svend Hauberg	
		Svend Asmussen's Kvartet	

Svend Asmussen's Kvartet:
Svend Asmussen, violin, sang og vibrafon - Svend Hauberg, guitar, sang - Johan Poulsen, bas - Erik Frederiksen, trommer

1944.01.11.	2242A,B	My old Man	ikke udsendt
1944.01.11.	2242C	**My old Man**	Tono SP 4329
		Hanighen	
		Svend Asmussen's Kvartet	

1944.01.18.	2243A,B	It don't mean a thing	ikke udsendt
1944.01.18.	2243C	**It don't mean a thing**	Tono SP 4329
		Mills, Ellington, Ager	
		Sang: Svend Asmussen og Svend Hauberg	
		Svend Asmussen's Kvartet	

På optagelsesbilaget for 18.01.1944 er også anført matricenr. 2252, men ingen titel!

Svend Asmussen, violin – Ulrik Neumann, guitar

1944.01.20.	2253A,B,C,D	Dinah	ikke udsendt
1944.01.20.	2253E	Dinah	Tono SP 4330 ikke udsendt
		Harry Akst / Sam M. Lewis / Joe Young	
		Svend Asmussen, violin – Ulrik Neumann, guitar	
1944.01.20.	2254A,B,C;D	St. Louis Blues	ikke udsendt
1944.01.20.	2254E	St. Louis Blues	Tono SP 4330 ikke udsendt
		W.C. Handy	
		Svend Asmussen, violin – Ulrik Neumann, guitar	

se også 1943.08.25
Matricenummeret er bibeholdt fra første forsøg på at indspille disse to numre

1944.03.13.	2100A,B,C,D	Cherokee	ikke udsendt
1944.03.13.	2100E	**Cherokee**	Tono SP 4352
1944.03.13.	2100E	**Cherokee** (Svensk udg.)	Sonora Swing 631
		Ray Noble	
		Svend Asmussen (violin) og Ulrik Neumann (guitar)	

Foto tv: Tina og Lars

Scan: Peder Hansen

1944.03.13.	2101A	My revery	ikke udsendt
1944.03.13.	2101B	My revey	ikke udsendt
1944.03.13.	2101C	**My revery**	Tono SP 4352
1944.03.13.	2101C	**My revery** (Svensk udg.)	Sonora Swing 631

Debussy
Svend Asmussen (violin) og Ulrik Neumann (guitar)

Foto tv: Tina og Lars

Scan: Peder Hansen

Et pjattet øjeblik fra Hornbækrevyen

Svend Asmussens Orkester:
Svend Asmussen, violin, sang – Poul Hindberg, klarinet, Bertrand Bech, piano, vibrafon – Jørgen Ingmann, el-guitar – Ulrik Neumann, guitar – Chr. Jensen, bas – Erik Frederiksen, trimmer – Vokal-Kvartet: Asmussen, Bech, Neumann, Søren Christensen

1944.06.09.	2386A	That's my weakness now	ikke udsendt
1944.06.09.	2386B	That's my weakness now	ikke udsendt
1944.06.09.	2386C	That's my weakness now	ikke udsendt
1944.06.09.	2386D	**That's my weakness now**	Tono SP 4367
1944.06.09.	2386D	**That's my weakness now** (Svensk udg.)	Sonora Swing 630
1944.06.09.	2386D	**That's my weakness now** (Hollandsk udg.)	Magic 4041

Sammy H. Stept/Bud Green
Sang: Vokal-Kvartet
Svend Asmussens Orkester
På Magic som Svend Asmussen and his Orchestra

Foto tv: Tina og Lars - Scan th: Jan Mikkelsen

Scans: Peder Hansen

1944.06.09.	2387A	How I'm doin, hey, hey	ikke udsendt
1944.06.09.	2387B	How I'm doin, hey, hey	ikke udsendt
1944.06.09.	2387C	How I'm doin, hey, hey	ikke udsendt
1944.06.09.	2387D	**How I'm doin, hey, hey**	Tono SP 4367
1944.06.09.	2387D	**How I'm doin, hey, hey** (Svensk udg.)	Sonora Swing 630
1944.06.09.	2387D	**How I'm doin, hey, hey** (Hollandsk udg.)	Magic 4041

Branch, Fowler, Redman
Sang: Vokal-Kvartet
Svend Asmussens Orkester
På Magic som Svend Asmussen and his Orchestra

Foto tv: Tina og Lars - Scan th: Jan Mikkelsen

Scans: Peder Hansen

HORNBÆK-
REVYEN
paa Marienlyst
Juli 1944.
Svend Asmussen, Gerda Neumann og Hans Ulrik svæver gennem »En lille yndig Fjer«.

Svend Asmussen, Gerda og Ulrik Neumann:
Svend Asmussen, sang, violin - Gerda Neumann, sang – Ulrik Neumann, sang, guitar – Inger Christrup, piano – Kjeld Nørregaard, piano (Ifølge Tono's optagelsesbilag fandt de to næste optagelser sted både den 23.08.1944 og 11.09.1944. Desværre er der ikke anført take-nr.)

1944	2408A,B	En yndig lille Fjer, I del	ikke udsendt
1944	2408C	**En yndig lille Fjer, I del**	Tono Z 18016
1944	2408C	**En yndig lille Fjer, I del**	Tono R 3004
		fra "Hornbæk-Revyen 1944"	
		Amdi Riis, Arvid Müller	
		Svend Asmussen, Gerda og Ulrik Neumann	

Scan: Jan Mikkelsen

1944	2409A	En yndig lille Fjer, II del	ikke udsendt
1944	2409B	**En yndig lille Fjer, II del**	Tono Z 18016
1944	2409B	**En yndig lille Fjer, II del**	Tono R 3004

fra "Hornbæk-Revyen 1944"
Amdi Riis, Arvid Müller
Svend Asmussen, Gerda og Ulrik Neumann

Gerda og Ulrik Neumann med Svend Asmussen og Kjeld Nørregaard og Orkester:
Gerda Neumann, sang – Ulrik Neumann, sang, guitar – Svend Asmussen, violin – Kjeld Nørregaard, piano – Peter Rasmussen, trombone – Cosper Cornelius, klarinet – Aage Voss, klarinet - ? klarinet - ? bas - ? trommer – Vokal-Kvartet: Gerda og Ulrik Neumann, Asmussen og Nørregaard

1944.11.28.	2512A	Three little words	ikke udsendt
1944.11.28.	2512B	Three little words	ikke udsendt
1944.11.28.	2512C	**Three little words**	Tono Z 18019
		Kalmar	
		arr.: Ulrik Neumann	
		Sang: Vokal-Kvartet	
		Gerda og Ulrik Neumann med Svend Asmussen	
		og Kjeld Nørregaard og Orkester	

Fotos: Tina og Lars

1944.11.28.	2513A	Sonny Boy	ikke udsendt
1944.11.28.	2513B	Sonny Boy	ikke udsendt
1944.11.28.	2513C	**Sonny Boy**	Tono Z 18019
		Sylva, Brown, Henderson, Al Jolson	
		arr.: Ulrik Neumann	
		Sang: Vokal-Kvartet	
		Gerda og Ulrik Neumann med Svend Asmussen	
		og Kjeld Nørregaard og Orkester	

Peter Rasmussens Sekstet:
Peter Rasmussen, trombone – Svend Hauberg, guitar, klarinet, sang – Poul Hindberg, klarinet, alt sax - Kjeld Bonfils, piano, vibrafon – Christian Jensen, bas – Erik Frederiksen, trommer, violin – og som gæst: Svend Asmussen, violin

1944.11.29.	2516A	Amor	ikke udsendt
1944.11.29.	2516B	Amor	ikke udsendt
1944.11.29.	2516C	**Amor** Gabriel Ruiz – Sunny Skylar Sang: Erik Frederiksen Peter Rasmussens Sekstet	Tono SP 4401

Ulrik Neumann, Gerda Neumann, Svend Asmussen

Svend Asmussen, Gerda og Ulrik Neumann: Svend Asmussen, violin, sang – Gerda Neumann, sang – Ulrik Neumann, sang, guitar – Inger Christrup, sang, tale, piano – Kjeld Nørregaard, sang, tale, piano

1945.04.04.	2594A	Antikviteter - Potpourri, I Del	ikke udsendt
1945.04.04.	2594B	Antikviteter - Potpourri, I Del	ikke udsendt
1945.04.04.	2594C	Antikviteter - Potpourri, I Del	ikke udsendt
1945.04.04.	2594D	**Antikviteter - Potpourri, I Del** fra Stig Lommers Jubilæumsrevue "Alle go'e Gange ti" Sang og tale: Gerda og Ulrik Neumann, Svend Asmussen, Inger Christrup og Kjeld Nørregaard	Tono Z 18024

Efter matricenummeret på begge sider, er anført: NBK FPP, - 12+6

1945.04.04.	2595A	**Antikviteter - Potpourri, II Del** fra Stig Lommers Jubilæumsrevue "Alle go'e Gange ti" Sang og tale: Gerda og Ulrik Neumann, Svend Asmussen, Inger Christrup og Kjeld Nørregaard	Tono Z 18024

Gerda og Ulrik Neumann og Svend Asmusen.
Svend Asmussen, violin, sang – Gerda Neumann, sang – Ulrik Neumann, sang, guitar – Børge Ring? bas – Erik Frederiksen? percussion

1945	2633C	**Tysk genfortælling** fra "Tivoli-Revyen" Amdi Riis, Viggo Barfoed Gerda og Ulrik Neumann og Svend Asmussen	Tono Z 18034

Foto: Tina og Lars

1945	2634B NBK 12+6	**Violplukkerne (2.55)**	Tono Z 18034
1945	2634C	**Violplukkerne (2.39)**	Tono Z 18034
		fra "Tivoli-Revyen"	
		Amdi Riis, Viggo Barfoed	
		Gerda og Ulrik Neumann og Svend Asmussen	

Begge takes er udsendt og der er specielt forskel på percussion-indslagene. Take C er det først udgivne og det mest almindelige. Det findes både på den ensfarvede etiket (førsteoplaget) og med to-farvet etiket (genoptryk). Take B derimod, er kun set med to-farvet etiket.

Take C
Foto tv: Tina og Lars

Take C tv - Take B th – der er vist ingen forskel på etiketterne
Foto th: Tina og Lars

Plakaterne, der fortalte Svenskerne om Asmussen-Koncerten, hvortil der omgaaende blev udsolgt. „En af Verdens bedste Jaz-Violinister", staar der paa Plakaten om Svend Asmussen.

Koncert i Stockholm den 13. september formentlig i 1945

Orkestret lynskudt under Koncerten. Asmussen har bibeholdt de hvide Smokings til sit Orkester.

Fra koncerten

Max Leth – Jørgen Ingmann – Asmussen – Frederik – Børge Ring – Svend Hauberg

Svend Asmussens Orkester:
Svend Asmussen, violin, hawaii guitar, sang – Max Leth, piano, vibrafon – Jørgen Ingmann, el-guitar – Svend Hauberg, guitar, klarinet – Børge Ring, bas – Erik Frederiksen, trommer

Optaget i Stockholm.

1945.11.21.	6917-SSA	**Robin Hood**	Prøveplade
1945.11.21.	6917-SSB	Robin Hood	ikke udsendt
1945.11.21.	6917-SSC	Robin Hood	ikke udsendt
1945.11.21.	6917-SSD	**Robin Hood** (Svensk udg.)	Sonora Swing 649
1945.11.21.	6917-SSD	**Robin Hood**	Tono Z 18044
		Louis Prima, Bob Miketta	
		Sang: Svend Asmussen og Svend Hauberg og Vokal-Kvartet	
		Svend Asmussen og hans Orkester	

Foto tv: Tina og Lars –

Tv. prøveplade med take A og th. det udgivne take D
Scan tv: Peder Hansen

1945.11.21.	6918-SSA	Sentimental journey	ikke udsendt
1945.11.21.	6918-SSB	**Sentimental journey**	Prøveplade
1945.11.21.	6918-SSC	**Sentimental journey** (Svensk udg.)	Sonora Swing 649
1945.11.21.	6918-SSC	**Sentimental journey**	Tono Z 18044
		Bud Green, Les Brown, Ben Homer	
		Svend Asmussen og hans Orkester	

Foto: Tina og Lars

Tv prøveplade med take B og th. det udgiven take C
Scan tv: Peder Hansen

Lars Bang Andersen:
I 1946 ændrede Tono layoutet på etiketterne fra de ensfarvede (blå SP-, rød Z-, K- og A-, grøn M- og brunlilla T-serie) til to-farvede etiketter. Frem til 1948-49 stod der "Retten til offentlig fremførelse forbeholdes" på en enkelt linje under Tono's logo, i 1949 ændredes teksten, så den blev mere udførlig og nu fyldte to linjer.

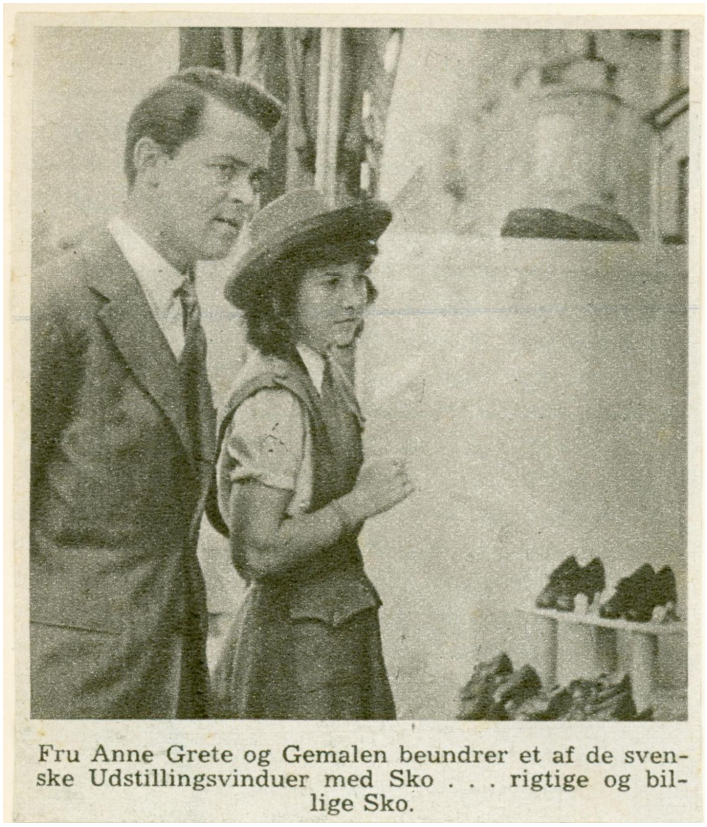

Fru Anne Grete og Gemalen beundrer et af de svenske Udstillingsvinduer med Sko . . . rigtige og billige Sko.

Formentlig fra Sveriges-turen i 1945

Her er hele Orkestret. Fra venstre: Erik Frederiksen — der som sædvanlig laver for megen Støj — Børge Ring: Bas, Sven Asmussen, der dæmper Frederik lidt ned, Jørgen Ingemann: Guitar, Svend Hauberg: Klarinet og Max Leth: Klaver.

Svend Asmussen.

Klaver.

Max Leth

Klarinet.

Svend Hauberg.

Bas.

Börge Ring

Tromme.

Frederik

Gitaristen.

Jørgen Ingmann.